

Camping Tiveden

*** Vid sjön Unden



Camping Tiveden

Baggekärr
69597 Tived, Sverige

Tel.: 0046 584 474 083

info@campingtiveden.se
www.campingtiveden.se

Routebeschrijving

Voor diegenen, die met navigatie, Tomtom, Garmin oid. werken, weet dan dat Baggekärr en Tived meestal niet in te voeren zijn. Vul dan Karlsborg of Finnerödja of Laxå in. Volg van daaruit de beschreven route hier op de site.

Camping Tiveden is gelegen midden tussen de twee grootste meren van Zweden, het Vänern en het Vättern, midden tussen Göteborg en Stockholm in het oerbosgebied Tiveden aan het meer Unden.

Neem vanaf Göteborg de E20 en na 265 km de afslag Finnerödja, 18 km zuidelijk.

Vanaf het zuiden via de E4 naar Jönköping, dan via de 195 en 49 Karlsborg voorbij, na 8 km afslag Granvik, richting Tived 10 km, aan het einde rechtsaf 12 km, 3 km noordelijk van de kerk van Sannerud.

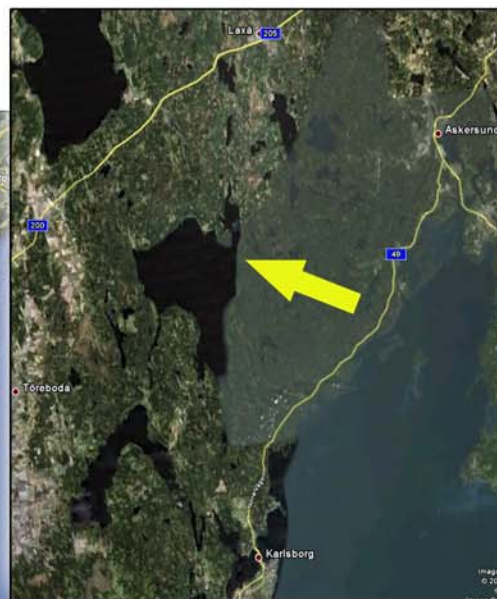
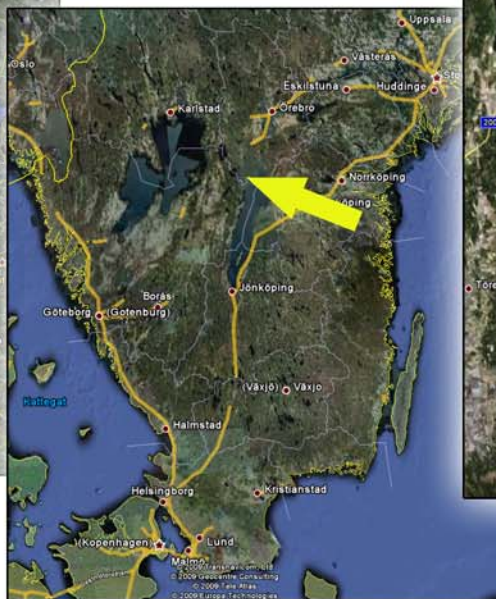
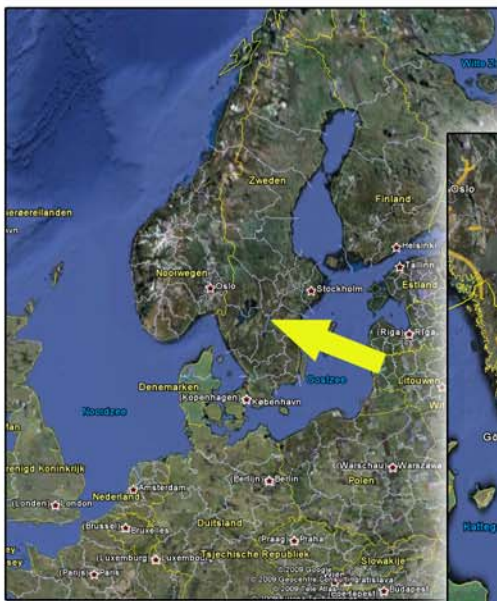

Indien u gebruik maakt van Google Earth, dan kan u uw instelling als volgt controleren en/of wijzigen :
Extra, opties, (tabblad 3D-weergave)
Breedte/lengthe weergeven.
Hier kunt u uw instelling maken.
Onder in beeld kunt u de graden aflezen

GPS: Controleer uw instelling op uw navigatie apparaat
Er zijn 3 mogelijkheden : Graden of Minuten of Seconden

Graden : (Google Earth: decimalen, graden) N 58.79860
E 14.54000

Minuten : (Google Earth: graden, decimalen, minuten) N 58.47 916
E 14.32 400

Sekonden: (Google Earth: graden, minuten, seconden) N 58.47.55
E 14.32.24

